

नमुना २६
(नियम ४अ पहा)

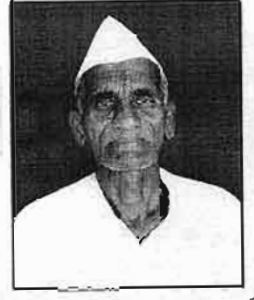

१४

१५

१४, वायस, अक्लमाय (मतदारसंघाचे नाव) मतदारसंघातून हो कसभा

(सभागृहाचे नाव) निवडणुकीकरिता उमेदवाराने, निवडणूक निर्णय अधिकाऱ्यासमक्ष, नामनिर्देशन पत्रासोबत सादर करावयाचे शपथपत्र.

भाग अ

मी, पवार रमेश गोवर्धन यांचा/यांची ** मुलगा/मुलगी/पत्नी,
वय ६४ वर्ष, राहणार मु. मिडोण्ड पो. इंदूरवा (म.प्र.) ता. भोणेरा
मि. अक्लमाय

(टपालाचा पूर्ण पत्ता नमूद करावा) वरील निवडणुकीसाठी उमेदवार असून याद्वारे पुढीलप्रमाणे गांधीर्यपूर्वक दृढकथन करतो/करते व शपथेवर असे नमूद करतो/करते की,—

(१) मी, भा. क. भा. जाणू देव (१) (** राजकीय पक्षाचे नाव) पक्षाने उभा केलेला उमेदवार म्हणून/** अपक्ष उमेदवार म्हणून निवडणूक लढवित आहे.

(** लागू नसलेला मजकूर खोडावा).

(२) माझे नाव, ०३५ डारेजा विधान सभा (म.प्र.) (मतदारसंघाचे नाव आणि राज्य)
यादी भाग क्रमांक मधील अनुक्रमांक येथे नोंदवलेले आहे.

(३) संपर्क साधण्यासाठी माझा/माझे दूरध्वनी क्रमांक (क्रमांक) ०८८८८८०८८८८८ हा आहे/हे आहेत
आणि माझा ई-मेल आयडी (कोणताही असल्यास) आहे आणि माझे समाज माध्यम खाते (खाती) (कोणतीही असल्यास) पुढीलप्रमाणे आहेत.

(एक) विदर्भ शांती केंद्र रा. २०/३/०१/००००३४३

(दोन)

(तीन)

FORM 26
(See rule 4A)

Please affix your
recent passport
size photograph
here

**AFFIDAVIT TO BE FILED BY THE CANDIDATE ALONGWITH NOMINATION PAPER BEFORE
THE RETURNING OFFICER FOR ELECTION TO (NAME OF THE HOUSE)
FROM CONSTITUENCY (NAME OF THE CONSTITUENCY)**

PART A

..... **son/daughter/wife of
..... Aged years, resident of
.....

..... (mention full postal address), a candidate at the above election, **do hereby** solemnly
affirm and state on oath as under :—

(1) I am a candidate setup by

(** name of the political party)/**am contesting as an Independent candidate.

(** strike out whichever is not applicable)

(2) **My name** is enrolled in (Name of the constituency and the State), at
Serial No. in Part No.

(3) **My contact telephone number(s)** is/are
and my email id (if any) is
and my social media account(s) (if any) is/are

.....

.....

.....

स्थायी लेखा क्रमांक (पॅन) आणि आयकर विवरणपत्र भरल्याची स्थिती याबाबतचा तपशील :-

क्र.	नावे	स्थायी लेखा क्रमांक (पॅन)	ज्या वित्तीय वर्षासाठी शेवटी आयकर विवरणपत्र भरण्यात आले आहे ते वित्तीय वर्ष	मागील पाच आर्थिक वर्षांतील (३१ मार्चला) आयकर विवरणपत्रात दर्शविण्यात आलेले एकूण उत्पन्न (रुपयांत)
१	स्वतः	निरंक	निरंक	(१) (२) (३) निरंक (४) (५)
२	पती/पत्नी	निरंक	निरंक	(१) (२) (३) निरंक (४) (५)
३	हिंदू अविभक्त कुटुंब (जर उमेदवार कर्ता/सह कर्ता असेल)	निरंक	निरंक	(१) (२) (३) निरंक (४) (५)
४	अवलंबित व्यक्ती-१	निरंक	निरंक	(१) (२) (३) निरंक (४) (५)
५	अवलंबित व्यक्ती-२	निरंक	निरंक	(१) (२) (३) निरंक (४) (५)
६	अवलंबित व्यक्ती-३	निरंक	निरंक	(१) (२) निरंक (३) (४) (५)

टिप.-पॅन कार्ड धारकांनी आपला पॅन कार्ड क्रमांक नमूद करणे अनिवार्य आहे आणि ज्या प्रकरणी पॅन कार्ड नसेल त्याने झालेले नाही " असे स्पष्ट नमूद करणे आवश्यक आहे.

(4) Details of Permanent Account Number (PAN) and status of filing of Income Tax return :

Sl. No.	Names	PAN	The financial year for which the last Income-tax return has been filed	Total income shown in Income Tax Return (in Rupees) for the last five Financial Years completed (as on 31st March)
1	Self			(i)
				(ii)
				(iii)
				(iv)
				(v)
2	Spouse			(i)
				(ii)
				(iii)
				(iv)
				(v)
3	HUF (If Candidate is Karta/Coparcener)			(i)
				(ii)
				(iii)
				(iv)
				(v)
4	Dependent-1			(i)
				(ii)
				(iii)
				(iv)
				(v)
5	Dependent-2			(i)
				(ii)
				(iii)
				(iv)
				(v)
6	Dependent-3			(i)
				(ii)
				(iii)
				(iv)
				(v)

Note.—It is mandatory for PAN holder to mention PAN and in case of no PAN. It should be clearly stated "No PAN allotted".

(८) प्रलंबित फौजदारी खटले—

(नक) मी असे घोषित करतो/करते की, माझ्या विरोधात कोणताही फौजदारी खटला प्रलंबित नही कोणताही खटला प्रलंबित नसेल तर, या पर्यायापुढे ✓ खूण करा आणि खालील पर्याय (दोन) च्या पुढे लागू नाही

किंवा

(दोन) माझ्या विरोधात पुढील फौजदारी खटले प्रलंबित आहेत :

(जर उमेदवाराच्या विरोधात फौजदारी खटले प्रलंबित असतील तर या पर्यायापुढे ✓ खूण करावी आणि कोणताही खटला प्रलंबित नसेल तर, या पर्यायापुढे ✓ खूण करा आणि खालील पर्याय (दोन) च्या पुढे लागू नाही आणि सर्व प्रलंबित खटल्यांचा तपशील खालील तक्त्यात द्यावा)

तक्ता

(अ)	संबंधित पोलीस ठाण्याचे नाव व पत्ता यासह प्रथम माहिती अहवाल (एफ.आय.आर.) क्रमांक	जाही	नाही	नाही
(ब)	न्यायालयाच्या नावासह खटला क्रमांक	नाही	नाही	नाही
(क)	अंतर्भूत असेल्या संबंधित अधिनियमांची संहितेची कलम (कलमे) (कलम क्रमांक द्यावा, उदा. भारतीय दंड संहितेचे कलम... (इत्यादी).	नाही	नाही	नाही
(ड)	अपराधाचे संक्षिप्त वर्णन	नाही	नाही	नाही
(ई)	दोषारोप ठेवण्यात आले आहेत किंवा कसे (होय अथवा नाही ते नमूद करा)	नाही	नाही	नाही
(फ)	जर वरील ई चे उत्तर होय असेल तर ज्या दिनांकास दोषारोप ठेवण्यात आलेला आहे तो दिनांक	नाही	नाही	नाही
(ग)	कार्यवाहीच्या विरोधात कोणतेही अपील/पुनरिक्षण अर्ज दाखल करण्यात आला आहे किंवा कसे (होय अथवा नाही ते नमूद करा.)	नाही	नाही	नाही

(६) सिद्धापराधी ठरविलेले खटले

(एक) मी असे घोषित करतो/करते की, कोणत्याही फौजदारी अपराधासाठी मला सिद्धदोषी ठरविण्यात आलेले नाही. [जर उमेदवारास सिद्धदोषी ठरविण्यात आलेले नसेल तर, या पर्यायापुढे ✓ खूण करावी आणि खालील पर्याय (दोन) च्या पुढे लागू नाही असे लिहा.]

किंवा

(दोन) खाली नमूद केलेल्या अपराधांसाठी मला सिद्धदोषी ठरविण्यात आले आहे :

[जर उमेदवारास दोषसिद्ध ठरविण्यात आले असेल तर या पर्यायापुढे खूण करावी आणि वरील पर्याय (एक) कोणताही तक्त्यात तपशील द्यावा.]

(5) Pending criminal cases

- (i) I declare that there is no pending criminal case against me.

[Tick this alternative if there is no criminal case pending against the Candidate and write NOT APPLICABLE against alternative (ii) below]

OR

- (ii) The following criminal cases are pending against me :

[If there are pending criminal cases against the candidate, then tick this alternative and score off alternative (i) above, and give details of all pending cases in the Table below]

Table

(a)	FIR No. With name and address of Police Station concerned.			
(b)	Case No. with Name of the Court			
(c)	Section(s) of concerned Acts/Codes involved (give No. of the Section, e.g. Section of IPC, etc.).			
(d)	Brief description of offence			
(e)	Whether charges have been framed (mention YES or NO)			
(f)	If answer against(e) above is YES, then give the date on which charges were framed.			
(g)	Whether any Appeal/Application for revision has been filed against the proceedings. (Mention YES or NO)			

(6) Cases of conviction

- (i) I declare that I have not been convicted for any criminal offence.

[Tick this alternative, if the candidate has not been convicted and write NOT APPLICABLE against alternative (ii) below]

OR

- (ii) I have been convicted for the offences mentioned below :

[If the candidate has been convicted, then tick this alternative and score off alternative (i) above, and give details in the Table below]

(अ) खटला क्रमांक	नाही	नाही	नाही
(ब) न्यायालयाचे नाव	नाही	नाही	नाही
(क) संबंधित अधिनियमांची/संहितेची कलम (कलमे) (कलम क्रमांक द्यावा. उदा. भारतीय दंड संहितेचे कलम इत्यादी).	नाही	नाही	नाही
(ड) ज्याकरिता सिद्धदोषी ठरविण्यात आलेले आहे, त्या अपराधाचे संक्षिप्त वर्णन.	नाही	नाही	नाही
(ई) सिद्धदोषी ठरविल्याच्या आदेशांचे दिनांक	नाही	नाही	नाही
(फ) ठोठावलेली शिक्षा	नाही	नाही	नाही
(ग) सिद्धदोषी ठरविल्याच्या आदेशाविरोधात कोणतेही अपील दाखल करण्यात आलेले आहे किंवा कसे (होय अथवा नाही ते नमूद करावे.)	नाही	नाही	नाही
(घ) जर वरील (ग) चे उत्तर होय असल्यास, अर्जाच्या तपशील व सद्यस्थिती द्यावी.	नाही	नाही	नाही

(क) फिज्डे (५) व (६) मध्ये दिल्याप्रमाणे माझ्या विरोधात प्रलंबित असलेल्या सर्व फौजदारी खटल्यांची आणि सिद्धदोषी ठरविलेल्या सर्व खटल्यांची संपूर्ण आणि अद्यावत माहिती मी माझ्या राजकीय पक्षाला दिलेली आहे. (ज्या उमेदवारांना, ही बाब लागू नाही त्यांना कोल ५(एक) व ६(एक) मधील नोंदीबाबत लागू नाही असे स्पष्टपणे लिहावे).

1998

१. माहिती तपशील व सुवाच्यपणे ठळक अक्षरांत नोंदवावी.
२. प्रत्येक खटल्याकरिता वेगवेगळ्या रकान्यात प्रत्येक बाबीसमोर स्वतंत्रपणे तपशील द्यावा.
३. खटल्यांचे तपशील उलट क्रमाने म्हणजेच अलीकडच्या खटल्यांचा तपशील आधी द्यावा आणि अन्य खटल्यांचा तपशील नंतर तपश्यांच्या क्रमाने द्यावा.
४. अत्यल्प अल्पस, अतिरिक्त कागद जोडावा.
५. स्थायी व रिट विनंती-अर्ज (सी) क्र. ५३६ मधील भा. सर्वोच्च न्यायालयाच्या निर्णयाचे पालन करण्यासाठी सर्व माहिती नोंदवण्यासाठी उमेदवार जबाबदार असेल.

पत्नीच्या व माझ्यावर अवलंबून असणाऱ्या व्यक्तींच्या मत्तांचा (स्थावर व जंगम इत्यादी),

प्रमाणित किया जाता है : _____

१. - नक्त - नक्तीची व्याप्ती दर्शविणाऱ्या संयुक्त नावावर असलेल्या मत्तांचादेखील द्यावयाच्या आहे.

२. मुंबईच्या शांतवली, अनुक्रमांक, रक्कम, ठेव ठेवल्याचा दिनांक, योजना, बँकेचे/संस्थेचे नाव व समावेश असलेला तपशील द्यावयाचा आहे.

Table

(a)	Case No.			
(b)	Name of the Court			
(c)	Sections of Acts/Codes involved (give no. of the Section, e.g. section of IPC, etc.)			
(d)	Brief description of offence for which convicted.			
(e)	Dates of orders of conviction			
(f)	Punishment imposed			
(g)	Whether any Appeal has been filed against conviction order. (Mention YES or No).			
(h)	If answer to (g) above is YES , give details and present status of appeal.			

(6A) I have given full and up-to-date information to my political party about all pending criminal cases against me and about all cases of conviction as given in paragraphs (5) and (6).

[candidates to whom this Item is not applicable should clearly write NOT APPLICABLE IN VIEW OF ENTRIES IN 5 (i) and 6 (i) above]

Notes :

1. Details should be entered clearly and legibly in BOLD letters
 2. Details to be given separately for each case under different columns against each item.
 3. Details should be given in reverse chronological order, i.e., the latest case to be mentioned first and backwards in the order of dates for the other cases.
 4. Additional sheet may be added, if required.
 5. Candidate is responsible for supplying all information in compliance of Hon'ble Supreme Court's judgment in W.P (C) No. 536 of 2011.
- (7)** That I give hereinbelow the details of the assets (movable and immovable etc.) of myself, my spouse and all dependents :

A. Details of movable assets :

Note : 1. Assets in joint name indicating the extent of joint ownership will also have to be given.

Note : 2. In case of deposit/Investment, the details including Serial Number, Amount, date of deposit, the scheme, Name of the Bank/Institution and Branch are to be given.

टीप ३ : सूचीबद्ध कंपनीच्या बाबतीत शेअर बाजारातील चालू बाजारमूल्यानुसार आणि सूचीबद्ध नसलेल्या कंपनीच्या बाबतीत पुस्तकानुसार बंधपत्रे/शेअर्स, ऋणपत्रे यांचे मूल्य देण्यात यावे.

टीप ४ : "अवलंबित व्यक्ती" याचा अर्थ, उमेदवाराचे आई-वडील, मुलगा (मुले), मुलगी (मुली) किंवा पती/पत्नी आणि ज्याच्याकडे उत्पन्नाचे स्वतंत्र साधन नाही आणि जो स्वतःच्या निर्वाहासाठी उमेदवारावर अवलंबून आहेत, अशा उमेदवाराशी संबंधित असलेली इतर कोणतीही व्यक्ती, मग त्या रक्ताच्या नात्याने अथवा विवाहामुळे असो,—असा आहे.

टीप ५ : प्रत्येक गुंतवणुकीच्या बाबतीत रकमेसह स्वतंत्रपणे तपशील द्यावयाचा आहे.

टीप ६ : परदेशातील मालमत्तेमध्ये स्वारस्य किंवा मालकी असल्याचा तपशील समाविष्ट करणे आवश्यक आहे.

स्पष्टीकरण.—या टिप्पणीच्या प्रयोजनाकरिता विदेशी मालमत्तेमध्ये विदेशी बँका किंवा इतर कोणत्याही संस्थेत असलेल्या सर्व ठेवींच्या गुंतवणुकीचा तपशील आणि विदेशातील सर्व मत्ता व दायित्वांचा तपशील समाविष्ट असावा.

अ.क्र.	वर्णन	स्वतः	पती/पत्नी	हिंदू अविभक्त कुटुंब	अवलंबित व्यक्ती-१	अवलंबित व्यक्ती-२	अवलंबित व्यक्ती-३
(एक)	हातातील रोख रक्कम	६९,०००	निरंक	निरंक	निरंक	निरंक	निरंक
(दोन)	बँक खात्यातील ठेवी (एफ.डी.आर. मुदत ठेवी आणि बचत खात्यासह सर्व इतर प्रकारच्या ठेवी), वित्तीय संस्था, बँकेतर वित्तीय कंपन्या आणि सहकारी संस्था यांमधील ठेवी व अशा प्रत्येक ठेवीची रक्कम यांचा तपशील.	५८५,०००	पत्नी	निरंक	निरंक	निरंक	निरंक
(तीन)	बंधपत्रे, ऋणपत्रे/शेअर्स यामधील गुंतवणुकीचा आणि कंपन्या/म्युच्युअल फंड व इतर यांमधील युनिटांचा तपशील व रक्कम.	निरंक	निरंक	निरंक	निरंक	निरंक	निरंक
(चार)	राष्ट्रीय बचत योजना, डाक बचती, विमापत्रे यामधील गुंतवणुकीचा आणि डाक कार्यालयातील किंवा आयुर्विमा कंपनीत कोणतेही वित्तीय संलेख यात केलेल्या गुंतवणुकीचा तपशील व रक्कम.	निरंक	निरंक	निरंक	निरंक	निरंक	निरंक
(पाच)	कोणतीही व्यक्ती किंवा भागीदारी संस्था, कंपनी, न्यास, इत्यादींसह संस्था यास दिलेली वैयक्तिक कर्जे/आगाऊ रकमा आणि ऋणकोकडून इतर प्राप्त देणी आणि रक्कम.	निरंक	निरंक	निरंक	निरंक	निरंक	निरंक
(सहा)	मोटर वाहने/विमाने/विहार नौका/जहाजे (बनावट, नोंदणी क्रमांक, इत्यादींचा तपशील, खरेदी केल्याचे वर्ष व रक्कम).	निरंक	निरंक	निरंक	निरंक	निरंक	निरंक
(सात)	जडजवाहीर, सोनेचांदी व मौल्यवान वस्तू (वस्तू) (वजन व किंमत याबाबतचा तपशील द्यावा).	निरंक	निरंक	निरंक	निरंक	निरंक	निरंक
(आठ)	अन्य कोणतीही मत्ता जसे की,—हक्क मागण्या/व्याज यांचे मूल्य.	निरंक	निरंक	निरंक	निरंक	निरंक	निरंक
(नऊ)	एकूण स्थूल मूल्य	निरंक	निरंक	निरंक	निरंक	निरंक	निरंक

Note : 3. Value of Bonds/Share Debentures as per current market value in Stock Exchange in respect of listed companies and as per books in case of non-listed companies should be given.

Note : 4. 'Dependent' means parents, son(s), daughter(s) of the candidate or spouse and any other person related to the candidate **whether by blood or marriage**, who have no separate means of income and who are **dependent on the candidate** for their livelihood.

Note : 5. Details including amount is to be given **separately** in respect of each investment.

Note : 6. Details should include the interest in or **ownership** of offshore assets.

Explanation.—For the purpose of this Form, the expression "offshore assets" includes, details of all deposits or investments in **Foreign Banks** and any other body or institution abroad, and details of all assets and liabilities in foreign countries.

Table

Sl.No.	Description	Self	Spouse	HUF	Dependent-1	Dependent-2	Dependent-3
(i)	Cash in hand						
(ii)	Details of deposit in Bank accounts (FDRs, Term Deposits and all other types of deposits including saving accounts), Deposits with Financial Institutions, Non-Banking Financial Companies and Co-operative societies and the amount in each such deposit.						
(iii)	Details of investment in Bonds, debentures/ shares and units in companies/Mutual funds and others and the amount.						
(iv)	Details of investment in NSS, Postal Saving, Insurance policies and investment in any Financial instruments in Post office or Insurance Company and the amount.						
(v)	Personal loans/ advance given to any person or entity including firm, company, Trust etc., and other receivables from debtors and the amount.						
(vi)	Motor Vehicles/ Aircrafts/ Yachts/ Ships (Details of Make, registration number etc. year of purchase and amount).						
(vii)	Jewellery, bullion and valuable things (give details of weight and value).						
(viii)	Any other assets such as value of immovable property.						
(ix)	Other Assets						

ब. स्थावर मत्तांचा तपशील :

टीप १ : संयुक्त मालकीची व्याप्ती दर्शविणाऱ्या संयुक्त मालकीच्या मालमत्तादेखील यात नमूद करावे.

टीप २ : या नमुन्यामध्ये प्रत्येक जमीन किंवा इमारत किंवा वेश्म यांचा तपशील स्वतःचे नमुने नमूद करावे.

टीप ३ : परदेशातील मालमत्तेमध्ये स्वारस्य किंवा मालकी असल्याचा तपशील समाविष्ट करावे.

अ.क्र.	वर्णन	स्वतः	पती/पत्नी	हिंदू अविभक्त कुटुंब	अन्य	अन्य	अन्य
(एक)	शेतजमीन :	मिरे	पुढी	मिरे	मिरे	मिरे	मिरे
	ठिकाण (ठिकाणे)	मिरे	मिरे	मिरे	मिरे	मिरे	मिरे
	भूमापन क्रमांक (भूमापन क्रमांक)	मिरे	मिरे	मिरे	मिरे	मिरे	मिरे
	क्षेत्र (एकूण आकारमान एकरामध्ये)	मिरे	मिरे	मिरे	मिरे	मिरे	मिरे
	मालमत्ता वारसाप्राप्त आहे किंवा कसे (होय किंवा नाही).	मिरे	मिरे	मिरे	मिरे	मिरे	मिरे
	स्वतः संपादन केलेल्या मालमत्तेच्या बाबतीत खरेदीचा दिनांक	मिरे	मिरे	मिरे	मिरे	मिरे	मिरे
	खरेदीच्या वेळी असलेली जमिनीची किंमत (खरेदी केली असल्यास)	मिरे	मिरे	मिरे	मिरे	मिरे	मिरे
	विकास, बांधकाम इत्यादींच्या मार्गाने जमिनीवर केलेली कोणतीही गुंतवणूक	मिरे	मिरे	मिरे	मिरे	मिरे	मिरे
(दोन)	अदमासे चालू बाजारमूल्य	मिरे	मिरे	मिरे	मिरे	मिरे	मिरे
	बिगरशेती जमीन :	मिरे	मिरे	मिरे	मिरे	मिरे	मिरे
	ठिकाण (ठिकाणे) भूमापन क्रमांक (भूमापन क्रमांक)	मिरे	मिरे	मिरे	मिरे	मिरे	मिरे
	क्षेत्र (एकूण आकारमान चौरस फुटामध्ये)	मिरे	मिरे	मिरे	मिरे	मिरे	मिरे
	मालमत्ता वारसाप्राप्त आहे किंवा कसे (होय किंवा नाही)	मिरे	मिरे	मिरे	मिरे	मिरे	मिरे
	स्वतः संपादित मालमत्तेच्या बाबतीत खरेदीचा दिनांक	मिरे	मिरे	मिरे	मिरे	मिरे	मिरे
	खरेदीच्या वेळी असलेली जमिनीची किंमत (खरेदी केली असल्यास)	मिरे	मिरे	मिरे	मिरे	मिरे	मिरे
	विकास, बांधकाम इत्यादींच्या मार्गाने जमिनीवर केलेली कोणतीही गुंतवणूक	मिरे	मिरे	मिरे	मिरे	मिरे	मिरे
(तीन)	अदमासे चालू बाजारमूल्य	मिरे	मिरे	मिरे	मिरे	मिरे	मिरे
	वाणिज्यिक इमारती :	मिरे	मिरे	मिरे	मिरे	मिरे	मिरे
	(वेश्मांचा समावेश करून), ठिकाण (ठिकाणे) भूमापन क्रमांक (भूमापन क्रमांक)	मिरे	मिरे	मिरे	मिरे	मिरे	मिरे
	क्षेत्र (एकूण आकारमान चौरस फुटामध्ये)	मिरे	मिरे	मिरे	मिरे	मिरे	मिरे

B. Details of Immovable Assets :

Note 1 : Properties in joint ownership indicating the extent of **joint ownership** will also have to be indicated.

Note 2 : Each land or building or apartment should be mentioned **separately** in this format.

Note 3 : Details should include the interest in or ownership of **offshore assets**.

S.No.	Description	Self	Spouse	HUF	Dependent-1	Dependent-2	Dependent-3
(i)	Agricultural Land Location(s) Survey number(s)						
	Area (total measurement in acres)						
	Whether inherited property (Yes or No)						
	Date of purchase in case of self-acquired property.						
	Cost of Land (in case of purchase) at the time of purchase.						
	Any investment on the land by way of development, construction etc.						
	Approximate current market value						
(ii)	Non-Agricultural Land : Location(s) Survey number(s)						
	Area (total measurement in sq.ft.)						
	Whether inherited property (Yes or No)						
	Date of purchase in case of self-acquired property.						
	Cost of Land (in case of purchase) at the time of purchase.						
	Any investment on the land by way of development, construction etc.						
	Approximate current market value						
(iii)	Commercial Buildings (including apartments) -Location(s) -Survey number(s)						
	Area (total measurement in sq.ft.)						

अ.क्र.	वर्णन	स्वतः	पती/पत्नी	हिंदू अविभक्त कुटुंब	अवलंबित व्यक्ती-१	अवलंबित व्यक्ती-२	अवलंबित व्यक्ती
	बांधकाम क्षेत्र (एकूण आकारमान चौरस फुटामध्ये)						
	मालमत्ता वारसाप्राप्त आहे किंवा कसे (होय किंवा नाही)						
	स्वतः संपादित केलेल्या मालमत्तेच्या बाबतीत खरेदीचा दिनांक						
	खरेदीच्या वेळी असलेले मालमत्तेचे मूल्य (खरेदी केली असल्यास)						
	विकास, बांधकाम इत्यादीच्या मार्गाने मालमत्तेवर केलेली कोणतीही गुंतवणूक						
	अदमासे चालू बाजारमूल्य						
(चार)	निवासी इमारती : (वेश्मांसह) ठिकाण (ठिकाणे) भूमापन क्रमांक (क्रमांक)						
	क्षेत्र (एकूण आकारमान चौरस फुटामध्ये).						
	बांधकाम क्षेत्र (एकूण आकारमान चौरस फुटामध्ये)						
	मालमत्ता वारसाप्राप्त आहे किंवा कसे (होय किंवा नाही)						
	स्वतः संपादित मालमत्तेच्या बाबतीत खरेदीचा दिनांक						
	खरेदीच्या वेळी असलेले मालमत्तेचे मूल्य (खरेदी केली असल्यास)						
	विकास, बांधकाम इत्यादीच्या मार्गाने जमिनीवर केलेली कोणतीही गुंतवणूक						
	अदमासे चालू बाजारमूल्य						
(पाच)	इतर (जसे की, मालमत्तेमधील हितसंबंध)						
(सहा)	वरील (एक) ते (पाच) चे एकूण चालू बाजारमूल्य.						

S.No.	Description	Self	Spouse	HUF	Dependent-1	Dependent-2	Dependent-3
	Built-up Area (total measurement in sq.ft.)						
	Whether inherited property (Yes or No)						
	Date of purchase in case of self-acquired property.						
	Cost of property (in case of purchase) at the time of purchase.						
	Any investment on the property by way of development, construction etc.						
	Approximate current market value						
(iv)	Residential Buildings (including apartments) : -Location(s) -Survey number(s)						
	Area (total measurement in sq.ft.)						
	Built up area (Total measurement in sq.ft.)						
	Whether inherited property (Yes or No)						
	Date of purchase in case of self-acquired property						
	Cost of property (in case of purchase) at the time of purchase.						
	Any investment on the land by way of development, construction etc.						
	Approximate current market value						
(v)	Others (such as interest in property)						
(vi)	Total of current market value of (i) to (v) above						

(८) मी, यात याडाली, सार्वजनिक वित्तीय संस्थांच्या व शासनाच्या दायित्वांचा/देय रकमांचा तपशील देत आहे :-

(टीप : कृपया बँकेचे, संस्थेचे, परिसंस्थेचे किंवा व्यक्तीचे नाव यांचा स्वतंत्र तपशील देऊन प्रत्येक बाबीसमोर रक्कम डावी.

अ.क्र.	वर्णन	स्वतः	पती/पत्नी	हिंदू अविभक्त कुटुंब	अवलीबित व्यक्ती-१	अवलीबित व्यक्ती-२	अवलीबित व्यक्ती-
(एक)	बँकेचे/वित्तीय संस्थेचे (संस्थांचे) कर्ज किंवा देय रकमा, बँकेचे किंवा वित्तीय संस्थांचे नाव, अदत्त रक्कम, कर्जाचे स्वरूप.	५,००,०००/-	५,००,०००/-	५,००,०००/-	५,००,०००/-	५,००,०००/-	५,००,०००/-
	वर नमूद केलेल्या व्यतिरिक्त इतर कोणत्याही व्यक्तीचे/संस्थेचे कर्ज किंवा देय रकमा, नाव (नावे), अदत्त रक्कम, कर्जाचे स्वरूप.	५,००,०००/-	५,००,०००/-	५,००,०००/-	५,००,०००/-	५,००,०००/-	५,००,०००/-
	इतर कोणतेही दायित्व	५,००,०००/-	५,००,०००/-	५,००,०००/-	५,००,०००/-	५,००,०००/-	५,००,०००/-
	दायित्वांची एकूण बेरीज	५,००,०००/-	५,००,०००/-	५,००,०००/-	५,००,०००/-	५,००,०००/-	५,००,०००/-
(दोन)	शासनाच्या देय रकमा : शासकीय निवास-स्थानाशी संबंधित असणाऱ्या विभागांच्या देय रकमा.	५,००,०००/-	५,००,०००/-	५,००,०००/-	५,००,०००/-	५,००,०००/-	५,००,०००/-
		५,००,०००/-	५,००,०००/-	५,००,०००/-	५,००,०००/-	५,००,०००/-	५,००,०००/-
(तीन)	शासकीय परिवहनाशी संबंधित असलेल्या विभागाच्या देय रकमा (विमाने व हेलिकॉप्टर यांसह)	५,००,०००/-	५,००,०००/-	५,००,०००/-	५,००,०००/-	५,००,०००/-	५,००,०००/-
(चार)	आयकराच्या देय रकमा	५,००,०००/-	५,००,०००/-	५,००,०००/-	५,००,०००/-	५,००,०००/-	५,००,०००/-

(एक) शासकीय निवासस्थानाचा पत्ता :

नादी

वारे

(दोन) वरील शासकीय निवासस्थानाच्या चढविलेले पूर्वेत कोणतीही देणू देय नव्हते :

(अ) घाट :

(ब) विद्युत अक्षर :

(क) पाणीपट्टी : अग्नि

(ड) दिवस :

(ल) दिवस नव महिन्यात निवडणूक वर्षाच्या वेळेला आहे त्या महिन्याच्या पूर्वाच्या मिस-व महिन्याच्या शेवटची किंवा त्यानंतरचे कोणतेही तारीख असू शकते.

टीप : कोणत्याही शासकीय निवासस्थानासह घाट, विद्युत अक्षर, पाणीपट्टी, दूरध्वनी आकार यांच्या संबंधातील संबंधित एकाच ठिकाणी घेतलेले 'न देय प्रमाणपत्र' सार करवावे.

५,००,०००/-

५,००,०००/-

(8) I give herein below the details of liabilities/dues to public financial institutions and government :—

(Note : Please give separate details of name of bank, institution, entity or individual and amount before each item)

S.No.	Description.	Self	Spouse	HUF	Dependent-1	Dependent-2	Dependent-3
(i)	Loan or dues to Bank/financial institution(s) Name of the Bank or financial Institution, Amount outstanding, Nature of Loan						
	Loan or dues to any other individuals/entity other than mentioned above Name(s), Amount outstanding, nature of loan						
	Any other liability						
	Grand total of liabilities						
(ii)	Government dues : Dues to Departments dealing with Government accommodation	<p>(A) Has the Deponent been in occupation of accommodation provided by the Government at any time during the last ten years before the date of notification of the current election ?</p> <p>(B) If answer to (A) above is YES, the following declaration may be furnished namely: -</p> <p>(i) The address of the Government accommodation: _____</p> <p>_____</p> <p>(ii) There is no dues payable in respect of above Government accommodation, towards-</p> <p>(a) rent;</p> <p>(b) electricity charges;</p> <p>(c) water charges; and</p> <p>(d) telephone charges as on _____</p> <p>(date)</p> <p>(the date should be the last date of the third month prior to the month in which the election is notified or any date thereafter).</p> <p>Note — ' No Dues Certificate ' from the agencies concerned in respect of rent, electricity charges, water charges and telephone charges for the above Government accommodation should be submitted.</p>					YES/NO (Pl. tick the appropriate alternative)
(iii)	Dues to department dealing with Government transport (including aircrafts and helicopters)						
(iv)	Income tax dues						

अ.क्र.	वर्णन	स्वतः	पती/पत्नी	हिंदू अविभक्त कुटुंब	अवलंबित व्यक्ती-१	अवलंबित व्यक्ती-२	अवलंबित व्यक्ती-३
(पाच)	वस्तु व सेवा कराच्या देय रकमा						
(सहा)	महानगरपालिका मालमत्ता कराच्या देय रकमा.						
(सात)	इतर कोणत्याही देय रकमा						
(आठ)	सर्व शासकीय देय रकमांची एकूण बेरीज						
(नऊ)	इतर कोणतीही दायित्वे वादग्रस्त आहेत किंवा कसे, असल्यास, त्यात अंतर्भूत असलेली रक्कम नमूद करावी आणि ज्या प्राधिकरणासमोर ती प्रलंबित आहेत, त्या प्राधिकरणांचा उल्लेख करावा.						

(९) व्यवसाय किंवा नोकरीचा तपशील :

(अ) स्वतः नाही

(ब) पती/पत्नी नाही

(९-अ) उत्पन्नाच्या स्रोताचा (स्रोतांचा) तपशील :

(अ) स्वतः नाही

(ब) पती/पत्नी नाही

(क) अवलंबित व्यक्तीच्या (कोणतीही असल्यास), उत्पन्नाचा स्रोत नाही

(९-ब) यथोचित शासकीय आणि कोणत्याही सार्वजनिक कंपनीशी किंवा कंपन्यांशी केलेली कंत्राटे :

(अ) उमेदवाराने केलेल्या कंत्राटांचा तपशील नाही

(ब) पतीने/पत्नीने केलेल्या कंत्राटांचा तपशील नाही

(क) अवलंबून असणाऱ्या व्यक्तींनी केलेल्या कंत्राटांचा तपशील नाही

(ड) ज्यामध्ये उमेदवार/पती/पत्नी किंवा अवलंबून असणाऱ्या व्यक्ती हितसंबंधित आहेत अशा अविभक्त हिंदू कुटुंबाने किंवा न्यासने केलेल्या कंत्राटांचा तपशील नाही

(ई) ज्यामध्ये उमेदवार/पती/पत्नी किंवा अवलंबून असणाऱ्या व्यक्ती भागीदार आहेत, अशा भागीदारी संस्थेने केलेल्या कंत्राटांचा तपशील नाही

(फ) ज्यामध्ये उमेदवार/पती/पत्नी किंवा अवलंबून असणाऱ्या व्यक्तींचे शेअर्स आहेत, अशा खाजगी कंपनीसोबत केलेला कंत्राटांचा तपशील नाही

(१०) माझी शैक्षणिक अर्हता खालीलप्रमाणे आहे :

~~नाही~~

B. Com Hons, 95/02/43

(प्रमाणपत्र/पदविका/पदवी पाठ्यक्रम यांचे पूर्ण नाव नमूद करून उच्च शालेय शिक्षणाचा/विद्यापीठ शिक्षणाचा तपशील द्यावा आणि शाळेचे/महाविद्यालयाचे/विद्यापीठाचे नाव आणि ज्यावर्षी पाठ्यक्रम पूर्ण केला ते वर्ष नमूद करण्यात यावे.)

S.No.	Description	Self	Spouse	HUF	Dependent-1	Dependent-2	Dependent-3
(v)	GST Dues						
(vi)	Municipal/Property tax dues						
(vii)	Any other dues						
(viii)	Grand total of all Government dues						
(ix)	Whether any other liabilities are in dispute, if so, mention the amount involved and the authority before which it is pending.						

(9) Details of profession or occupation :

(a) Self

(b) Spouse

(9A) Details of source(s) of income :

(a) Self

(b) Spouse

(c) Source of income, if any, of dependents,

(9B) Contracts with appropriate Government and any public company or companies

(a) details of contracts entered by the candidate

(b) details of contracts entered into by spouse

(c) details of contracts entered into by dependents

(d) details of contracts entered into by Hindu Undivided Family or trust in which the candidate or spouse or dependents have interest

(e) details of contracts, entered into by Partnership Firms in which candidate or spouse or dependents are partners

(f) Details of contracts entered into by private companies in which candidate or spouse or dependents have share

(10) My educational qualification is as under :—

(Give details of highest School/University education mentioning the full form of the certificate/diploma/degree course, name of the School/College/University and the year in which the course was completed.)

भाग - ब

भाग-अ च्या (१) ते (१०) मध्ये देण्यात आलेल्या तपशीलाचा गोष्टवारा :

१	उमेदवाराचे नाव	श्री. श्रीमती/कुमार/कुमारी पवार समर गोरेकिंग					
२	टपालाचा संपूर्ण पत्ता	मु. भिसेगाव पो. रोहतास					
३	मतदारसंघाचा क्रमांक व नाव आणि राज्य	सु. नागेश कि. व/राम ७३५ कारंग विधानसभा (६)					
४	ज्या राजकीय पक्षाकडून उमेदवार उभा आहे त्या पक्षाचे नाव (अन्यथा अपक्ष असे लिहावे)	भा. व. का. / जगन दवट					
५	प्रलंबित असणाऱ्या फौजदारी खटल्यांची एकूण संख्या	नाही					
६	सिद्धदोषी ठरविलेल्या खटल्यांची एकूण संख्या	नाही					
७		चा पॅन क्रमांक	ज्या वर्षी शेवटी आयकर विवरणपत्र दाखल करण्यात आले ते वर्ष	दर्शविलेले एकूण उत्पन्न			
	(अ) उमेदवार	नाही	नाही	११६			
	(ब) पती/पत्नी	नाही	नाही	११६			
	(क) हिंदू अविभक्त कुटुंब	नाही	नाही	११६			
	(ड) अवलंबित व्यक्ती	नाही	नाही	११६			
८	मत्ता व दायित्वाचा तपशील (परदेशातील मालमत्तेच्या समावेशासह) (रुपयांमध्ये)						
	वर्णन	स्वतः	पती/पत्नी	हिंदू अविभक्त कुटुंब	अवलंबित व्यक्ती-१	अवलंबित व्यक्ती-२	अवलंबित व्यक्ती-३
(अ)	जंगम मत्ता (एकूण मूल्य)						
(ब)	स्थावर मत्ता						
	(एक) स्वसंपादित केलेल्या स्थावर मालमत्तेची खरेदी किंमत						
	(दोन) खरेदी केल्यानंतर स्थावर मालमत्तेचा विकासाचा/ बांधकामाचा खर्च (लागू असल्यास).						
	(तीन) अदमासे चालू बाजार किंमत						
	(अ) स्वसंपादित मत्ता (एकूण मूल्य)						
	(ब) वारसाप्राप्त मत्ता (एकूण मूल्य)						

PART-B

(11) ABSTRACT OF THE DETAILS GIVEN IN (1) TO (10) OF PART-A :

1	Name of the candidate		Sh./Smt./Kum.				
2	Full postal address						
3	Number and name of the constituency and State						
4	Name of the political party which set up the candidate (otherwise write 'Independent')						
5	Total number of pending criminal cases						
6	Total number of cases in which convicted						
7		PAN of	Year for which last income Tax return filed	Total income shown			
	(a) Candidate						
	(b) Spouse						
	(c) HUF						
	(d) Dependent						
8	Details of Assets and Liabilities (including offshore assets) in Rupees						
	Description	Self	Spouse	HUF	Dependent-I	Dependent-II	Dependent-III
A	Moveable Assets (Total value)						
B	Immovable Assets						
	I. Purchase Price of self-acquired immovable property						
	II. Development/construction cost of immovable property after purchase (if applicable)						
	III. Approximate Current : market price- (a) self-acquired assets (Total Value) (b) inherited assets (Total Value)						

	Description	Self	Spouse	HUF	Dependent-I	Dependent-II	Dependent-III
9	Liabilities						
	(i) Government dues (Total)						
	(ii) Loans from Bank, Financial Institutions and others (Total)						
10	Liabilities that are under dispute						
	(i) Government dues (Total)						
	(ii) Loans from Bank, Financial Institutions and others (Total)						
11	<p>Highest educational qualification:</p> <p>(Give details of highest School/University education mentioning the full form of the certificate/diploma/degree course, name of the School/College/University and the year in which the course was completed.)</p>						

सत्यापन

मी, वर नाव असलेला अभिसाक्षी, याद्वारे असे सत्यापित व घोषित करतो की/करते की, या शपथपत्रातील मजकूर माझ्या माहितीप्रमाणे व श्रद्धेप्रमाणे खरा आणि बिनचूक आहे. यातील कोणताही भाग खोटा नाही व त्यातून कोणतीही महत्त्वाची गोष्ट दडवून ठेवलेली नाही. मी आणखी असेही घोषित करतो की,—

(अ) वरील भाग अ व ब याच्या बाबी ५ व ६ मध्ये नमूद केलेल्या बाबींव्यतिरिक्त माझ्याविरुद्ध कोणताही दोषासिद्धीचा खटला नाही किंवा कोणताही खटला प्रलंबित नाही.

(ब) मी, माझी पत्नी/माझा पती किंवा माझ्यावर अवलंबून असणाऱ्या व्यक्ती यांच्याकडे वरील भाग अ च्या बाबी ७ व ८ मध्ये आणि भाग ब च्या बाबी ९, १० व ११ मध्ये नमूद केलेल्या बाबींव्यतिरिक्त कोणतीही मत्ता किंवा दायित्व नाही.

दिनांक : २७/०३/२०१९ रोजी सत्यापित केले आहे.

अभिसाक्षी

- टोप १ : शपथपत्र हे नामनिर्देशन दाखल करण्याच्या शेवटच्या दिवशी उशिरात उशिरा दुपारी ३-०० वाजेपर्यंत दाखल करण्यात यावे.
- टोप २ : शपथपत्र हे शपथ आयुक्त किंवा प्रथम श्रेणी दंडाधिकारी किंवा लेख प्रमाणक यांच्यासमोर शपथबद्ध करण्यात यावे.
- टोप ३ : सर्व रकाने भरावे आणि कोणताही रकाना रिक्त ठेवू नये. कोणत्याही बाबीच्या संबंधात सादर करावयाची माहिती जर काहीही नसेल तर "निरंक" किंवा "यथास्थिति लागू नाही" असे नमूद करण्यात यावे.
- टोप ४ : शपथपत्र एकतर टंकलिखित किंवा सुवाच्यापणे लिहिलेले व व्यवस्थित असावे.
- टोप ५ : शपथपत्राच्या प्रत्येक पृष्ठावर अभिसाक्षीची स्वाक्षरी आवश्यक आहे. या व्यतिरिक्त शपथपत्राच्या प्रत्येक पृष्ठावर नोटरी किंवा राज्य असूक्त किंवा दंडाधिकारी ज्यांच्या समक्ष शपथपत्र सत्यापित केले गेले असेल त्यांचा शिक्का असावा.

VERIFICATION

I, the deponent, above named, do hereby verify and declare that the contents of this affidavit are true and correct to the best of my knowledge and belief and no part of it is false and nothing material has been concealed there from. I further declare that :—

(a) there is no case of conviction or pending case against me other than those mentioned in items 5 and 6 of Part A and B above ;

(b) I, my spouse, or my dependents do not have any asset or liability, other than those mentioned in items 7 and 8 of Part A and items 8, 9 and 10 of Part B above.

Verified at this the day of

DEPONENT

Note : 1. Affidavit should be filed latest by 3.00 PM on the last day of filing nominations.

Note : 2. Affidavit should be sworn before an Oath Commissioner or Magistrate of the First Class or before a Notary Public.

Note : 3. All column should be filled up and no column to be left blank. If there is no information to furnish in respect of any item, either "Nil" or "Not applicable" as the case may be, should be mentioned,

Note : 4. The Affidavit should be either typed or written legibly and neatly.

Note : 5. Each page of the Affidavit should be signed by the deponent and the Affidavit should bear on each page the stamp of the Notary or Oath Commissioner or Magistrate before whom the Affidavit is sworn.